

Pos.Nr.	Element-Typ	Höhe [m]	Abmessungen [m]	Dicke [cm]	Betongüte	Hohlraum ca. [m³]	Gewicht ca. [kg]
1	Doppelwand	3,99	0.790 x 3.690	30,00	C30/37	0,288	0,92
2	Doppelwand	0,67	1.320 x 0.570	30,00	C30/37	0,168	0,22
3	Doppelwand	3,69	1.335 x 3.690	30,00	C30/37	1,010	1,53
4	Doppelwand	1,07	2.980 x 1.565	30,00	C30/37	0,787	1,32
5	Doppelwand	0,67	2.940 x 0.570	7,00	C30/37	0,093	0,28
6	Doppelwand	3,69	1.220 x 3.690	30,00	C30/37	0,923	1,38
7	Doppelwand	1,07	4.980 x 1.565	30,00	C30/37	1,281	2,21
8	Doppelwand	0,67	2.485 x 0.570	7,00	C30/37	0,003	0,24
9	Doppelwand	3,69	0.965 x 3.690	30,00	C30/37	0,730	1,10
10	Doppelwand	3,69	2.600 x 3.690	30,00	C30/37	1,967	2,71
11	Doppelwand	3,54	2.600 x 3.540	30,00	C30/37	1,876	2,78
12	Doppelwand	3,54	2.600 x 3.540	30,00	C30/37	1,876	2,78
13	Doppelwand	3,54	2.598 x 3.540	30,00	C30/37	1,874	2,77
14	Doppelwand	3,54	2.588 x 3.540	30,00	C30/37	1,867	2,76
15	Doppelwand	4,16	2.540 x 4.150	30,00	C30/37	1,832	3,03
16	Doppelwand	4,16	2.535 x 4.150	30,00	C30/37	1,829	3,03
17	Doppelwand	2,72	4.980 x 2.715	30,00	C30/37	2,627	4,09
18	Doppelwand	0,60	2.465 x 0.630	7,00	C30/37	0,003	0,26
19	Doppelwand	2,72	2.005 x 4.150	30,00	C30/37	1,447	2,40
20	Doppelwand	4,16	4.975 x 2.715	30,00	C30/37	2,625	4,08
21	Doppelwand	0,63	2.465 x 0.630	7,00	C30/37	0,003	0,26
22	Doppelwand	4,16	1.235 x 4.150	30,00	C30/37	0,891	1,34
23	Doppelwand	4,16	1.185 x 4.150	30,00	C30/37	0,855	1,30
24	Doppelwand	1,09	2.730 x 1.085	7,00	C30/37	0,006	0,50
25	Doppelwand	4,16	2.482 x 4.150	30,00	C30/37	1,778	2,97
26	Doppelwand	4,16	2.482 x 4.150	30,00	C30/37	1,778	2,94
27	Doppelwand	4,16	2.482 x 4.150	30,00	C30/37	1,778	2,94
28	Doppelwand	4,16	0.740 x 4.150	30,00	C30/37	0,534	0,77
29	Doppelwand	1,09	2.730 x 1.085	7,00	C30/37	0,006	0,50
30	Doppelwand	4,16	1.880 x 4.150	30,00	C30/37	1,356	2,31
31	Doppelwand	1,09	3.730 x 1.085	7,00	C30/37	0,008	0,69
32	Doppelwand	4,16	1.805 x 4.150	30,00	C30/37	1,302	2,23
33	Doppelwand	1,09	2.730 x 1.085	7,00	C30/37	0,006	0,50

34	Doppelwand	4,16	1.855 x 4.150	30,00	C30/37	1,338	2,25
35	Doppelwand	4,16	1.850 x 4.150	30,00	C30/37	1,335	2,21
36	Doppelwand	4,16	2.215 x 4.150	30,00	C30/37	1,566	2,28
37	Doppelwand	4,16	2.080 x 4.150	30,00	C30/37	1,501	2,02
38	Doppelwand	4,16	2.441 x 4.150	30,00	C30/37	1,761	2,75
39	Doppelwand	4,16	2.441 x 4.150	30,00	C30/37	1,761	2,91
40	Doppelwand	4,16	2.441 x 4.150	30,00	C30/37	1,761	2,91
41	Doppelwand	4,16	2.441 x 4.150	30,00	C30/37	1,761	2,94
42	Doppelwand	1,09	2.110 x 1.085	7,00	C30/37	0,005	0,39
43	Doppelwand	4,30	1.620 x 4.300	30,00	C30/37	1,226	2,03
44	Doppelwand	1,07	2.030 x 1.565	30,00	C30/37	0,522	0,90
45	Doppelwand	1,12	1.990 x 1.115	7,00	C30/37	0,004	0,38
46	Doppelwand	4,30	2.940 x 4.300	30,00	C30/37	2,225	3,69
47	Doppelwand	1,07	2.030 x 1.565	30,00	C30/37	0,522	0,90
48	Doppelwand	1,12	1.990 x 1.115	7,00	C30/37	0,004	0,38
49	Doppelwand	4,30	2.440 x 4.300	30,00	C30/37	1,845	3,07
50	Doppelwand	1,12	1.115 x 1.115	30,00	C30/37	0,124	0,30
51	Doppelwand	4,30	1.340 x 4.300	30,00	C30/37	0,914	1,54
52	Doppelwand	4,30	2.190 x 4.300	30,00	C30/37	1,627	2,24
53	Doppelwand	3,69	2.545 x 3.690	30,00	C30/37	1,926	2,85
54	Doppelwand	3,69	2.240 x 3.690	30,00	C30/37	1,696	2,50
55	Doppelwand	3,69	2.240 x 3.690	30,00	C30/37	1,696	2,50
56	Doppelwand	3,69	2.240 x 3.690	30,00	C30/37	1,696	2,31
57	Doppelwand	3,69	1.065 x 3.690	30,00	C30/37	0,806	1,10
58	Doppelwand	3,22	2.400 x 3.220	30,00	C30/37	1,731	2,04
59	Doppelwand	3,52	2.085 x 3.520	30,00	C30/37	1,504	1,85
60	Doppelwand	3,52	2.085 x 3.520	30,00	C30/37	1,504	2,26
61	Doppelwand	3,52	2.325 x 3.520	30,00	C30/37	1,677	2,43
62	Doppelwand	0,67	2.370 x 0.570	30,00	C30/37	0,301	0,40
108	Doppelwand	0,67	2.485 x 0.570	7,00	C30/37	0,003	0,24
118	Doppelwand	0,63	2.465 x 0.630	7,00	C30/37	0,003	0,26
121	Doppelwand	0,63	2.460 x 0.630	7,00	C30/37	0,003	0,26
142	Doppelwand	1,09	2.110 x 1.085	7,00	C30/37	0,005	0,39

Gesamtstückzahl: 66 72,08 115,98

Perspektive "1" M= 1:50

Detail Bodenfuge Außenwände

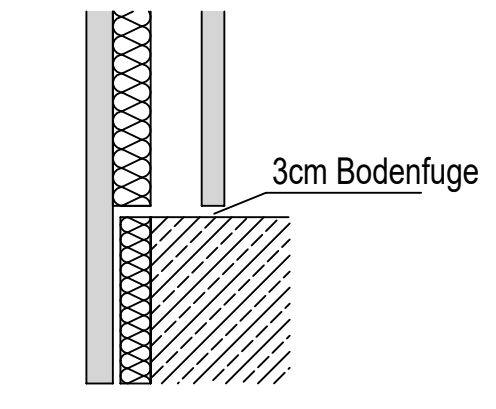

Detail Bodenfuge Innenwände

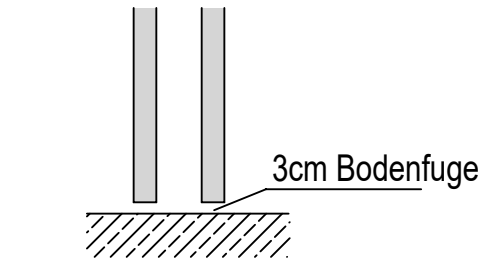

Stoßfugenablichtung:
 Bei WU - Ausführung sind im Fugenbereich Pentaflexbänder oder ähnliches zu verwenden. Einbau nach Angabe Lieferfirma.
 Ansonsten sind die Fugen vor allem im Außenbereich elastischem 2-Komponenten Kleber (z.B. Hahne "Imberal 2K") Abdichten. Dies entspricht nicht den WU-Richtlinien ist aber zusammen mit Drainage und Rollerlatex im Regelfall ausreichend.

Beim Befüllen der Wände:
MAX. BETONIERGESCHWINDIGKEIT: 0.75 m/Std
 Bei der Verwendung von verzögerten Betonen, Fließbeton oder selbstverdichtenden Beton darf der max. Betondruck 25 kNm/2 nicht überschreiten

Gitterträgerabstand \leq 50 cm

Betongüte: C 30/37
 Expos. - Klasse Innenschale: XC3
 Betondeckung Innenschale: \geq 25 mm
 Expos. - Klasse Aussenschale: XC3
 Betondeckung Aussenschale: \geq 25 mm

Ebene(r) Tragfähiger Kranstandplatz von 7 x 7 m ist bauseits vor Montage herzurichten!

Montage nach Anleitung

Alle Gewichtangaben können variieren und sind deshalb nur ca. Angaben

Perspektive "2" M= 1:50



Beachten: Wandstellplan siehe Wandkonstruktionsplan-Nr. 89692-W01
 Bewehrungsanschlüsse + Details siehe Konstruktionsplan-Nr. 89692-W04

Beachten: Angaben betreffs Anschlussisen der FT-Wände 1.OG sowie Angaben des Bewehrungsanschlusses FT-Wand EG - Decke-EG durch das Ing.Büro Rohmer !!

Pos.Nr.	Element-Typ	Höhe [m]	Abmessungen [m]	Dicke [cm]	Betongüte	Hohlraum ca. [m³]	Gewicht ca. [kg]
64	Doppelwand	3,67	2.230 x 3.670	24,00	C25/30	0,965	2,30
65	Doppelwand	3,57	2.010 x 3.570	24,00	C25/30	0,861	1,99
66	Doppelwand	3,57	2.300 x 3.570	24,00	C25/30	0,985	2,26
67	Doppelwand	3,57	1.940 x 3.570	24,00	C25/30	0,831	1,11
68	Doppelwand	3,22	2.740 x 3.220	24,00	C25/30	1,099	1,94
69	Doppelwand	3,07	0.905 x 3.070	24,00	C25/30	0,333	0,73
70	Doppelwand	1,00	1.615 x 1.000	24,00	C25/30	0,194	0,50
71	Doppelwand	0,97	1.615 x 0.965	24,00	C25/30	0,187	0,50
72	Doppelwand	3,07	0.860 x 3.070	24,00	C25/30	0,317	0,74
73	Doppelwand	3,07	1.925 x 3.070	24,00	C25/30	0,709	1,70
74	Doppelwand	3,07	1.925 x 3.070	24,00	C25/30	0,709	1,80
75	Doppelwand	3,07	1.970 x 3.070	24,00	C25/30	0,726	1,84
76	Doppelwand	3,07	1.970 x 3.070	24,00	C25/30	0,726	1,74
77	Doppelwand	3,07	2.250 x 3.070	24,00	C25/30	0,829	2,10
78	Doppelwand	3,07	2.500 x 3.070	24,00	C25/30	0,921	2,25
79	Doppelwand	3,07	2.750 x 3.070	24,00	C25/30	1,013	1,88
80	Doppelwand	3,07	3.000 x 3.070	24,00	C25/30	1,105	2,76
81	Doppelwand	3,07	3.000 x 3.070	24,00	C25/30	1,105	2,15
82	Doppelwand	3,07	3.000 x 3.070	24,00	C25/30	1,105	2,76
83	Doppelwand	3,07	1.880 x 3.070	24,00	C25/30	0,693	1,76
84	Doppelwand	3,05	2.250 x 3.050	20,00	C25/30	0,549	2,05
85	Doppelwand	3,05	2.280 x 3.050	20,00	C25/30	0,556	2,08
86	Doppelwand	3,05	3.000 x 3.050	20,00	C25/30	0,732	2,14
87	Doppelwand	3,05	3.000 x 3.050	20,00	C25/30	0,732	2,73
88	Doppelwand	3,05	3.000 x 3.050	20,00	C25/30	0,732	2,09
89	Doppelwand	3,05	3.000 x 3.050	20,00	C25/30	0,732	2,73
90	Doppelwand	3,05	0.465 x 3.050	20,00	C25/30	0,113	0,44
91	Doppelwand	0,83	2.230 x 0.830	20,00	C25/30	0,148	0,57
92	Doppelwand	3,05	0.625 x 3.050	20,00	C25/30	0,153	0,54

Gesamtstückzahl: 29 19,81 50,18

NOCH DAVON	ÄNDERUNGS-DATUM	ÄNDERUNG:	GEÄNDERT:
A	21.08.2018	Plan überarbeitet / ergänzt	Fischer
B	23.08.2018	Auftragsschicht Höhe Aussenschale geändert	Fischer
C			
D			
E			
F			

HIR ANSPRECHPARTNER FÜR LIEFERTERMEINE HERR JUNG TEL. 07563 / 932 - 159

RIKI **Rinninger** **BETONWAREN**

AUFTRAGSGEBER: **Fa. Schmid**
 BAUHERR: **Schneider Elektro**
 BAUORT: **Kisslegg**
 PROJEKT: **Neubau Betriebsgebäude**

BAUTEIL: **Perspektiven FT-Wände EG** AB-NR.: **89692**

DATE: **27.07.2018** NAME: **GEZEICHNET: Fischer** MASSSTAB: **1:50** PLANNR.: **W03b**

23.08.2018 GEPRÜFT:

SÄMTLICHE MASSE SIND VOM UNTERNEHMER AN DER BAUSTELLE ZU ÜBERPRÜFEN !!

HB = 841 / 1400 (1:18m) Alpen 2018